

BYGGINGARLÝSING

Byggingin sem er tveggja hæða límréshús, er atvinnuhúsnæði með iðnaðarbilum á jarðhæð, og lagerrýmum á 2.hæð. Um er að ræða atvinnuhúsnæði með 4 sjálfstæðum eignarhlutum (4 iðnaðarrými á neðri hæð og lagerrými á efri hæð) Sótt verður sérstaklega um nýtingu hvers eignarhluta. Fráveitukerfi verður aðgreint, og möguleiki á að setja upp sand- og olíuskilja fyrir hvern eignarhluta.

Á 1.hæð hússins verða 4 iðnaðarrými, auk snyrtinga, tæknirými fyrir húsið og stígagangar fyrir rými á 2.hæð, sem er jafnframt flóttaleið frá iðnaðarrýmum. Hvert iðnaðarbil er upb 400m²

Á 2.hæð eru 4 tæplega 300m² lagerými, sem tilheyra samsvarandi bilum á neðri hæð. Aðkoma að þeim verður um innganga á göflum og sér stiga fyrir hvert rými. Ekki má innrétta íbúðir eða svefnherbergi í húsinu.

HELSTU STÆRÐIR:
Brúttó flatarmál: 2892.2m²
Heildarrúmmál: 13.635,5m³
Lóðarstærð er 5109,0m²
nýtingarhlutfall =0,57

BURÐARVIRKI: Húsið er límréshús á steyptum undirstöðum. Aðalburðarkerfi hússins, jafnt veggjargrindur og þak, eru úr límréssúlum og -bitum. Sökkklar eru fylltir með þjöppuðu frostfríu fyllingarefni. Botnplata er staðsteypt 150mm þykk. Milliplata er staðsteypt á trapisustál og borin uppi af límréssúlum og -bitum.

ÚTVEGGIR OG KLÆÐNING: Allir útveggir eru úr steinullar samlokueiningum, sem eru klæddar með áli beggja vegna. Litur utanhúss er dókkgrár, en innra byrði er ljóst. Allar veggeiningar eru settar saman með þéttílustum, skrúfaðar á veggfleti með þéttingum.

ÞAK: Þak, sem er mænispak með 11° halla, er gert úr stálsamlokueiningum (þakeiningar) með steinullareinangrun. Þakið er í flokki T með klæðningu í flokki 1 að innan. Allar þakeiningar eru settar saman með þéttílustum, skrúfaðar á þakfleti með þéttingum. Í þaki eru reyrkræstlúgur, 8x 1.5m² lúgur (1.2x1.25m).

GLUGGAR OG HURÐIR: Gluggar eru álklaeddri timburgluggar settir í eftir á. Tvöfalt K-gler er í gluggum og 14mm loftbil. Bréfáluga við útidyr verður í 1.0m hæð frá gólfi. Gönguhurðir eru úr málmí, aksturshurðir eru málmklæddar samlokukurðir, bæði hand- og rafdrifnar. Litur á gluggum og hurðum er ljósgrár.

EINANGRUN BYGGINGARHLUTA: steinullarsamlokueiningar skulu uppfylla gr. 13.3.2 í byggingarreglugerð nr. 12/2012 með síðari breytingum.

INNVEGGIR: Innveggir eru ýmist úr timbur- eða blikkgrindum, með klæðningu í flokki 1. Veggir í kringum votrymi verða klæddir með rakapólnum plötum. Veggir milli eignarhluta uppfylla EI-60 brunakröfur, þeir verða gerðir úr 35x120 blikkstóðum c/c 600mm með 100mm steinullareinangrun. Vegg- og loftaklæðningar eru í flokki 1.

STIGAR OG HANDRID: Stígahandrið á flóttastigum eru amk 900mm hátt. Frágangur stiga og handriða verði í samræmi við kröfur byggingarreglugerðar.

ALGILÐ HÖNNUN: Öll rými á jarðhæð uppfylla lágmarkskröfu um algilda hönnun. Engin lyfta er í húsinu.

LAGNALEIÐIR OG NIÐURFÖLL: Húsið verður hitað upp með hefðbundnu ofnakerfi, og hitablaðum þar sem þörf er á. Frárennsliðslagnir eru lagðar í fyllingu í undirstöðum og tengjast heimæð við lóðarmörk. Dreinlagnir eru tengdar niðurföllum frá þaki og tengjast regnvatnsinntaki við lóðarmörk. Neysluvatnslagnir eru rör í rör, lagðar á fyllingu undir gólfplötu í hvert rými frá inntakrymi. Hámarksshitastig neysluvatns við inntak er 60°. Inntök veitna í samráði við viðkomandi veitustofnarnir, staðsett í sameiginlegu tæknirými á jarðhæð. Koma skal fyrir gegnumstreymisniðurföllum í öllum votrymum og í iðnaðarbilum. Frá Verði starfsleyfisskyld starfsemi samkvæmt lögum um matvæli nr. 93/1995 m.s.b. og/eða lögum um hollustuhætti og mengunarvarnir nr. 7/1998 m.s.b. í húsnæðinu ber rekstraraðila að afla starfsleyfis Heilbrigðisnefndar Hafnarjarðar- og Kópavogssvæðis. Mengunarvarnarbúnaði á fráveitu verður komið fyrir í samræmi við ákvörðun heilbrigðisnefndar.

LOFTRÆSTING RÝMA: Öll rými skulu loftræst í samræmi við gr.10.2.5 í byggingarreglugerð. Loftræsting skal henta viðkomandi rými þannig að magn ferkislofts sé fullnægjandi til að komið sé í veg fyrir lyktarmengun og rakamettun úti lofts. Húsið er loftræst á náttúrulegan hátt í gegnum opnanleg fög. Vélrænt útsog skal vera í snyrtingum og öðrum guggalausum rýmum. Útsog frá salernum má ekki draga gegnum önnur rými hússins.

RAFKERFI: Aðaltafa fyrir húsið er í sameiginlegu tæknirými á jarðhæð, ásamt tengiskáp fyrir ljósléiðara. Sér mælir verður fyrir hverja einingu á jarðhæð. Greinitöflur og smáspennidreyfing er innan hvernar einingar á jarðhæð. Hleðslustöð fyrir rafbila verður komið upp við bílastæði og tengt við aðal töflu í tæknirými.

VOTTUN BYGGINGARHLUTA: Byggingarhlutar (gluggar, ofnar o.p.h.) sem frameiddir eru í verksmíðu eða á verkstæði og ætlað er ákveðið og sérhæft hlutverk í byggingunni skulu ávallt bera vottun skv. byggingarreglugerð.

LÓÐARFRÁGANGUR. Frágangur lóðar á lóðarmörkum skal unnin í samráði við lóðarhafa aðliggjandi lóða. 3.0m breytt gróður og trjábelti verður á lóðarmörkum við Breiðhella. Á lóðinni eru 47 bílastæði, þar af 4 fyrir hreyfihamlaða. Hleðslustöðvar fyrir rafbila verða aðgengilegar bílastæðum upp við húsið. Gert er ráð fyrir að malbika öll bílastæði og akstursteiðir innan lóðarinnar. Aðkoma slökkviliðs verður á suð-austur horni lóðarinnar. Sorpskýli verður við norð-vestur horn lóðar. Þar er gert ráð fyrir að sorp sé flokkað í gáma. Sorpgámar verða skemaðir af á 3 vegu.

BRUNAVARNIR

Eftirfarandi greinargerð brunavarna er frá Brunahönnun slf (mál nr. 24-055) í maí 2024 fyrir Breiðhella 14, Hafnarfirði. Til grundvallar lausnum brunavarna er byggingarreglugerð nr. 112/2012 og 350/2013 með síðari breytingum, grein 9.2.2. liður a.

Flokkun og notkun byggingar

Byggingin er í notkunarflokki 1 skv. byggingarreglugerð en um er að ræða iðnaðarhúsnæði á neðri hæð í fjórnum bilum og lagerhúsnæði á efri hæð (milligólfu) sem tilheyrir hverju bili. Efri hæð uppfyllir ekki kröfur um algilda hönnun. Gert er ráð fyrir allt að 800 MJ/m² í hverju iðnaðarbili og lager á efri hæð (milligólfum).

Brunahólfun

Byggingin skiptist í tvö meginbrunahólf, um 1400 m² hvert, sem skiptist hvort um sig í fjögur brunahólf fyrir utan stigahús.

Hvert iðnaðarbil á neðri hæð er sér brunahólf, um 390 m² hvert, samtals fjögur talsins.

Hvert lagerbil á efri hæð (milligólfum) er sér brunahólf, um 300 m² hvert, samtals fjögur talsins.

Stigahús eru hvert um sig sér brunahólf, fjögur talsins.

Tæknirými er sér brunahólf.

Burðarvirki

Brunamótstaða aðalburðarvirkja er a.m.k. R90 í meginhólfunarskilum.

Brunamótstaða aðalburðarvirkis annarra burðarvirkja er a.m.k. R60.

Þakásar eru a.m.k. R30.

Hæðaskil eru a.m.k. REI60.

Klæðningar

Klæðningar eru skv. ÍST EN 13501.

Um er að ræða steinullarsamlökueiningar í útveggjum og þaki.

Innanhúsklæðningar eru í flokki 1 (K10 B,s1-dO).

Gólfefni á efri hæðum (lagerbilum) og stigahúsum eru í flokki Dfl-s1.

Gólfefni í iðnaðarbilum eru a.m.k. í flokki Cfl-s1.

Utanhúsklæðningar eru í flokki 1 (K10 B,s1-dO).

Upphengd loft uppfylla a.m.k. B,s1-dO.

Þakklæðningar eru í flokki B(roof) (t2)

Flóttaleiðir

Frá engum stað er lengra en 30 m í næsta útgang.

Tvær óháðar flóttaleiðir eru frá hverju iðnaðarbili en þær eru samtals þrjár talsins.

Tvær óháðar flóttaleiðir eru frá hverju lagerbili á efri hæð. Önnur leiðin er út á svalir og hringstiga.

Gert er ráð fyrir allt að 20 manns í hverju lagerbili.

Breidd þrepa í hringstiga eru a.m.k. 1,2 metrar.

Flóttahurðir skulu búnar a.m.k. húnnum snerlum.

Brunaviðvörðunarkerfi

Viðurkennt númerað brunaviðvörðunarkerfi er í allri byggingunni skv. ÍST EN 54 og reglum HMS. Stjórnstöð og yfirlitsmynd er í tæknirými auk útstöðva við inngang í öllum stigahúsum. Kerfið verður tengt viðurkenndri vaktstöð.

Reyklosun

Reyklosun frá hverju iðnaðarbili um er auðbrennanlegt plast í þaki, t.d. polycarbonat, sem er samtals 3 m² eða um 0,8 % af gólfplatarmáli.

Reykræsing að öðru leyti en ofangreint er almennt um vöruhúðir, glugga og hurðir.

Brunaslöngur og slökkvitæki

Brunaslöngur skv. ÍST EN 671 eru í iðnaðarbilum skv. teikningum. Slökkvitæki skv. ÍST EN 3 skulu m.a. staðsett við brunaslöngur en auk þess vera skv. teikningum, t.d. 6 L léttvatn og 5 kg kolsýra við aðalrafmagnstöflu í tæknirými. Slökkvitækin skulu sett upp af viðurkenndum aðila. Staðsetning brunaslanga og slökkvitækja skal merkt með til þess gerðum skiltum.

Leiðar- og neyðarlýsing

Leiðar- og neyðarlýsing er í allri byggingunni skv. byggingarreglugerð, ÍST EN 1838, ÍST EN 50172 og öðrum tengdum stöðlum.

Neyðarlýsing er 5 lux yfir slökkvitækjum, handboðum, í stigahúsum og tæknirými.

Neyðarlýsing skv. "opnum svæðum" (0,5 lux) er í iðnaðarrýmum og lagerrýmum á efri hæð.

Leiðarljós verða við alla útganga hússins.

Brunaþéttingar

Brunaþéttingar skulu uppfylla sömu kröfur og viðkomandi brunahólfandi veggir og hæðaskil og vinnast af viðurkenndum aðilum.

Aðkoma slökkviliðs og slökkvivatn

Aðkoma slökkviliðs er frá Breiðhella. Slökkvivatnsþörf hefur verið metin skv. leiðbeiningum HMS og er um 2000 l/mín. Sveitarfélagið þarf að tryggja umrætt slökkvivatn með brunahönum í nágrenni við bygginguna.

Eftirlit og viðhald brunavarnakerfa

Þjónustusamningur verður gerður um eftirlit og viðhald á brunavarnakerfum hússins (brunaviðvörðunarkerfi, handvirkum slökkvibúnaði, leiðar- og neyðarlýsingu). Sett skal upp eigið eftirlitskerfi sameiginlegra brunavarna fyrir Breiðhella 14, Hafnarfirði.

IÐNAÐARHÚSNÆÐI OG SKRIFSTOFUR

heimilisfang	BREIÐHELLA 14 - F2330021						
sveitarfélag	HAFNARFIRÐI						
verkhiluti	ADALUPPDRÁTTUR						
skýringartexti	afstöðumynd, byggingarlýsing, brunahönnun						
verknúmer	24/02	landnúmer	L203386	staðgreini	1400-1-13850140		
teiknað	KE	yfirfarið	KE	kvæði	1:100	dags.	06-05-2024
teikning nr.	útgáfa/breyting			AOK ARKITEKTAR			

A-200



arkitekt / hönnunarstjóri: Kári Eiríksson, arkitekt, kt: 070365-4059
AOK - Gunnarsundi 5 - 220 Hafnarfjörður - kt: 480318-1610
sími: 699-0999 - email: aok@aok.is - www.aok.is

A1 Öll mál eru í millimetrum. Öll vafatröð skal bera undir hönnuð. Mælið ekki af teikningum, öll mál áttugst á staðnum. Öll afnot og afritun teikningar, að hafa eða í heild, er háð skriflegu leyfi höfundar.

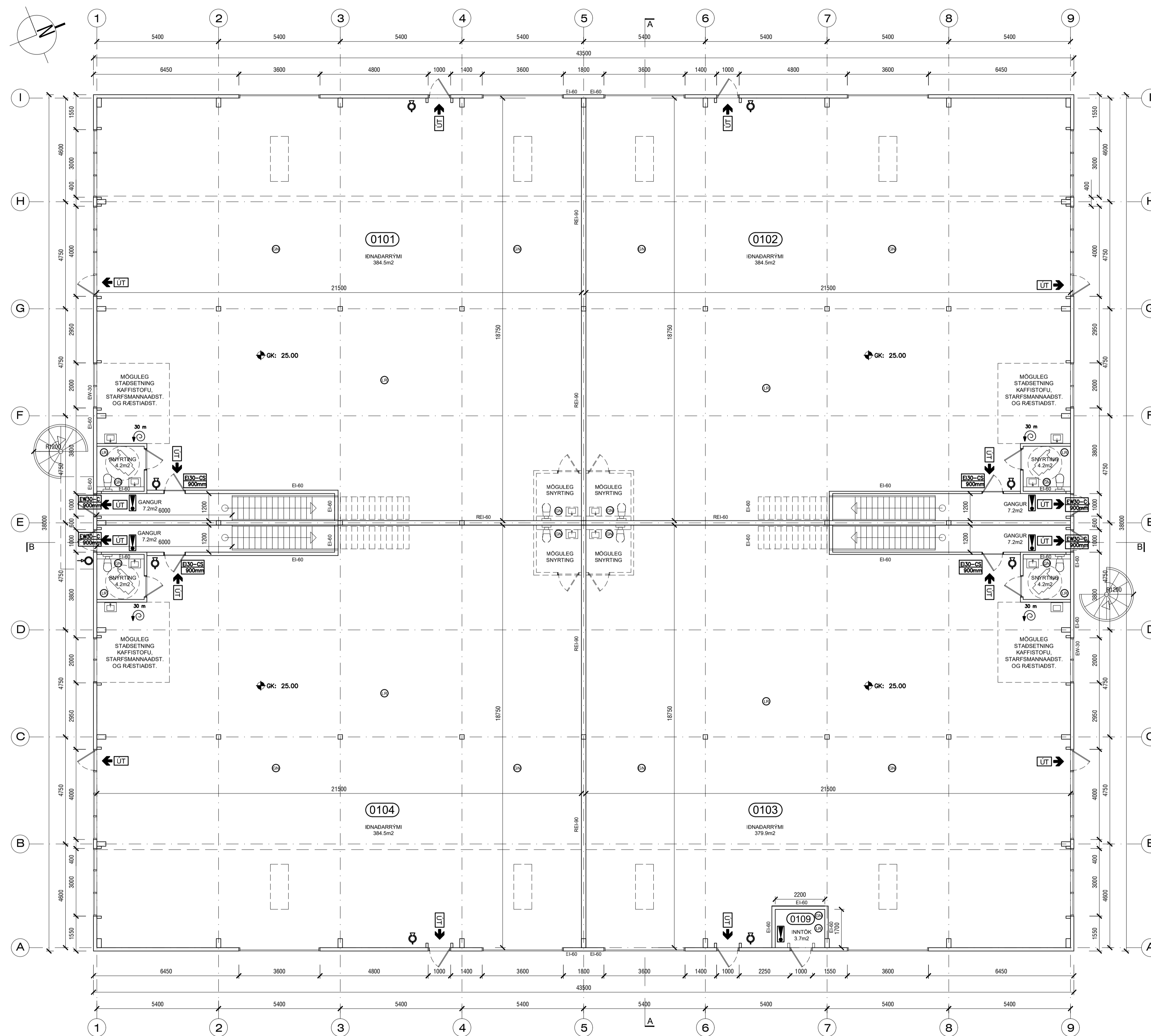

Grunnmynd jarðhæð
 mkv. 1:100

TÁKN:

- Veggir og hæðaskil með merktri brunamótstöðu.
- Hurðir og gluggar með merktri brunamótstöðu.
- Stjórnsíð/útsíð brunaviðrunarkerfis opnun reykklúga
- Útljós
- Brunaslanga
- Slökkvitæki
- Reykskynjari
- Björgunarop (grunnmynd)
- Björgunarop (ásýnd)
- Stigleiðsla úttak 80mm innanmál
- Stigleiðsla inntak 80mm innanmál
- Rýmisnúmer
- Lofræst rými
- Gólfniðurfall
- Hitaveita
- Vatnsveita
- Rafmagnsveita

IDNADARHÚSNÆÐI OG SKRIFSTOFUR
 BREIÐHELLA 14 - F2330021
 HAFNARFJÖRÐUR
 HEIMILISFANG
 SVEITARFÉLAG
 VERKHLUTI
 SKÝRINGARTEXTI
 grunnnmynd 1.hæð

teiknað	yfirfarið	kvartíð	staðgreinir
24/02	KE	KE	1400-1-13850140
KE	KE	1:100	06-05-2024

teikning nr. A-201

arkitekt / hönnunarstjóri: Kári Eiríksson, arkitekt, kt. 070365-4059
 AOK - Gunnarsundi 5 - 220 Hafnarfjörður - kt. 480318-1610
 sími: 699-0999 - email: aok@aok.is - www.aok.is

A1 ATH! Öll mál eru í millimetrum. Öll vafatröð skal bera undir höndum.
 Mælið ekki af teikningum, öll mál athugið á staðnum.
 Öll áfnot og áttun teikningar, að hluta eða í heild, er háð skriflegu leyfi höfundar.

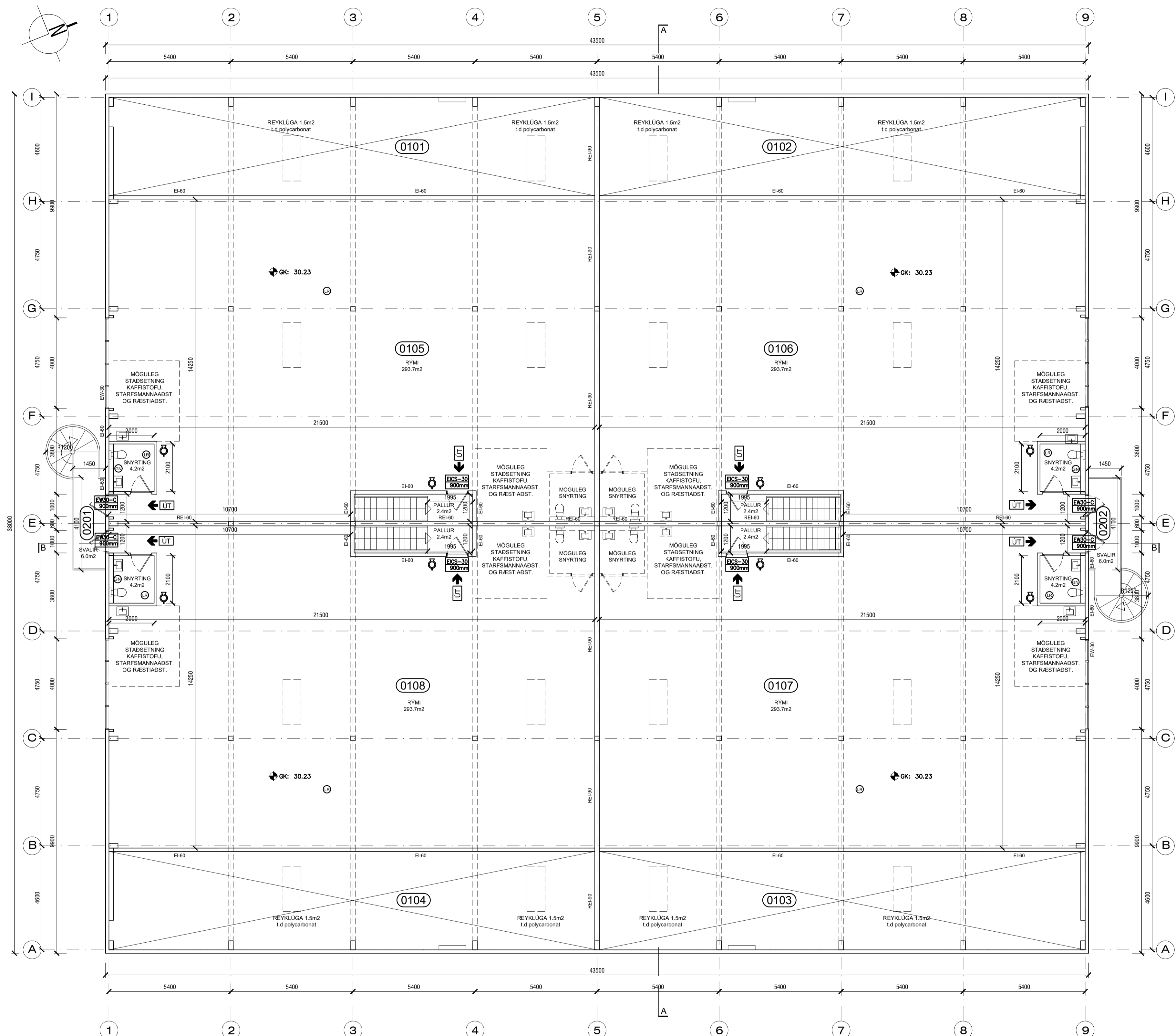

Grunnmynd efri hæð
 mkv. 1:100

- TÁKN:**
- Veggir og hæðaskil með merktri brunamótstöðu.
 - Hurðir og gluggar með merktri brunamótstöðu.
 - Stjórnstöð/útsíð brunaviðvörnarkerfis opnun reyklúga
 - Útljós
 - Brunaslanga
 - Slökkvitæki
 - Reykskjnjari
 - Björgunarop (grunnmynd)
 - Björgunarop (ásýnd)
 - Stigleiðsla úttak 80mm innanmál
 - Stigleiðsla inntak 80mm innanmál
 - Rýmishúmer
 - Lofræst rými
 - Gólfniðurfal
 - Hitaveita
 - Vatnsveita
 - Rafmagnsveita

ÍÐNAÐARHÚSNÆÐI OG SKRIFSTOFUR
 BREIÐHELLA 14 - F2330021
 HAFNARFIRDI
 ADALUPPDRÁTTUR
 grunnmynd 2.hæð

heimilisfang
 sveitarfélag
 verkhluti
 skýringartexti

verknúmer 24/02 landnúmer L203386 staðgreinir 1400-1-13850140

teiknað KE yfirfarið KE kvartí 1:100 dags. 06-05-2024

teikning nr. A-202 útgáfa/breyting AOK ARKITEKTAR

arkitekt / hönnunarstjóri: Kári Eiríksson, arkitekt, kt: 070365-4059
 AOK - Gunnarssundi 5 - 220 Hafnarfjörður - kt: 480318-1610
 sími: 699-0999 - email: aok@aok.is - www.aok.is

A1 Ath! Öll mál eru í millimetrum. Öll vafatröð skal bera undir höndum.
 Mælið ekki af teikningum, öll mál athugst á staðnum.
 Öll afnot og afhent teikningar, að hluta eða í heild, er háð skriflegu leyfi höfundar.

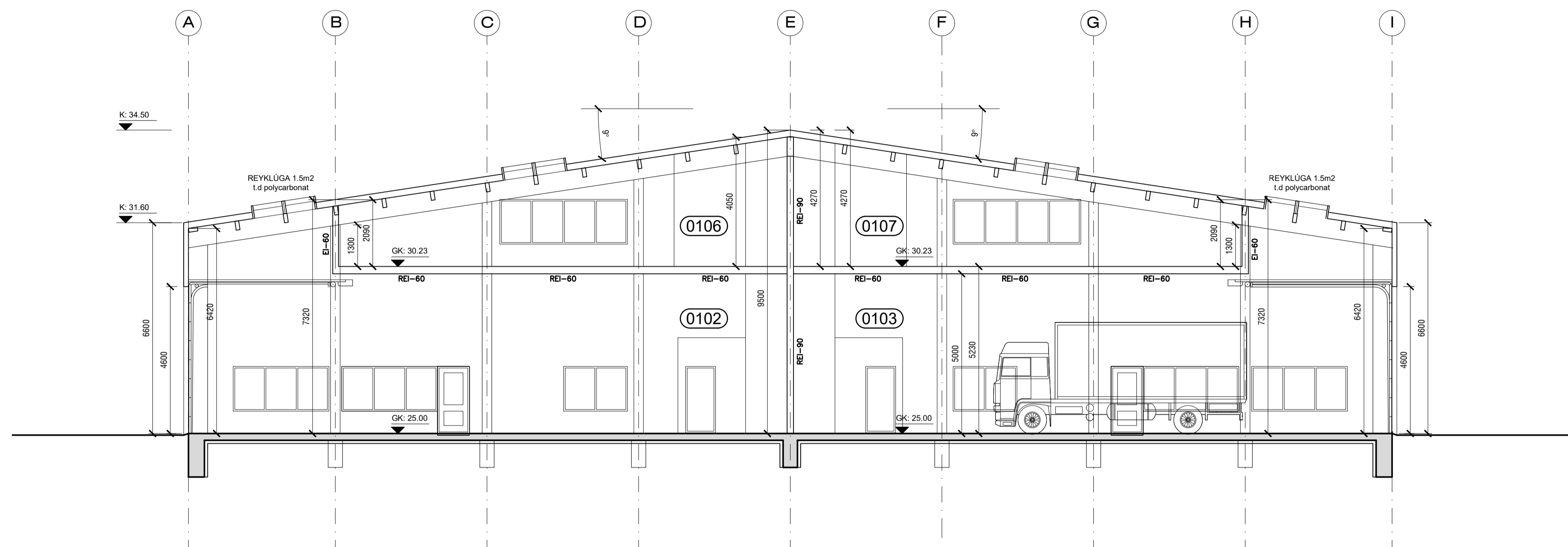

Sneiðing AA
 mkv. 1:100

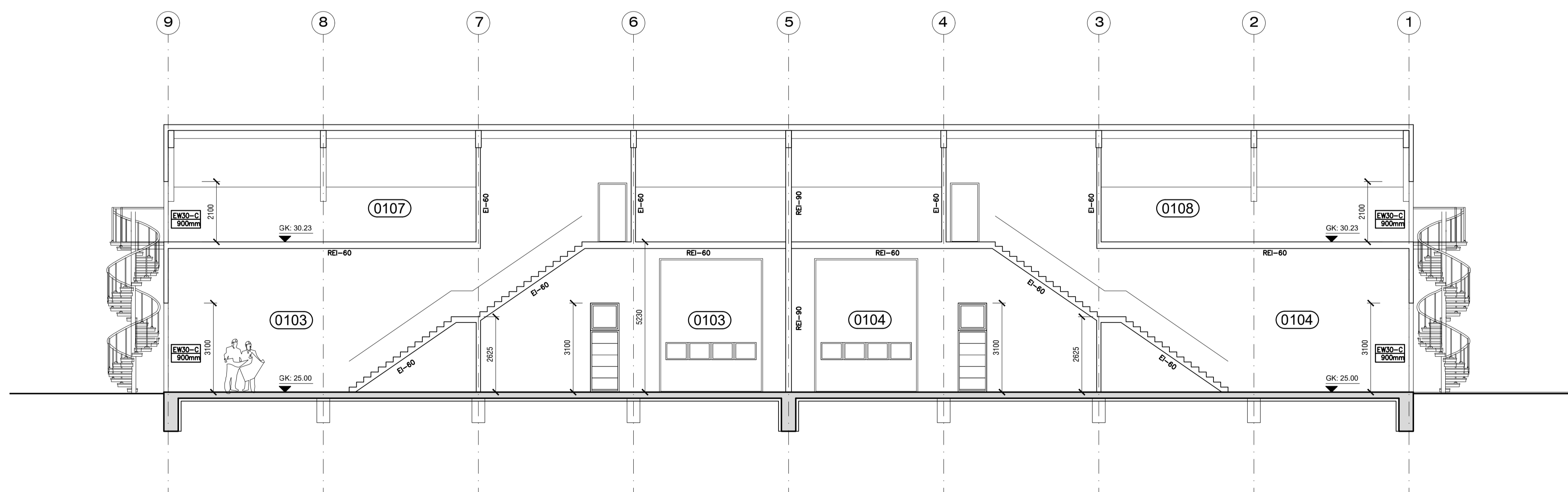

Sneiðing BB
 mkv. 1:100

TÁKN:

- Veggir og hæðaskil með merktri brunamótstöðu. EI-60
- Hurðir og gluggar með merktri brunamótstöðu. AEC320
- Stjórnstóð/útsjóð brunaviðvönarkerfis opnun reyklúga !
- Útljós GT
- Brunaslanga 30 m
- Slökkvitæki ☺
- Reykskjnjari R
- Björgunarop (grunnmynd) BO 1100000
- Björgunarop (ásýnd) BO
- Stigleiðsla úttak 80mm innanmál O-->
- Stigleiðsla inntak 80mm innanmál ->O
- Rýmisnúmer (010)
- Lofræst rými (LR)
- Gólfniðurfall (GN)
- Hitaveita (HV)
- Vatnsveita (VV)
- Rafmagnsveita (RV)

ÍÐNADARHÚSNÆÐI OG SKRIFSTOFUR
 BREIÐHELLA 14 - F2330021
 HAFNARFIRÐI
 ADALUPPDRATTUR
 Sneiðingar AA og BB

verknúmer	24/02	landnúmer	L203386	staðgreinir	1400-1-13850140
teiknað	KE	ylirtíðni	KE	kvartí	1:100
teikning nr.	A-203	útgáfa/breyting		dags	06-05-2024



arkitekt / hönnunarstjóri: Kári Eiríksson, arkitekt, kt: 070365-4059
 AOK - Gunnarssundi 5 - 220 Hafnarfjörður - kt: 480318-1610
 sími: 699-0999 - email: aok@aok.is - www.aok.is

A1 ATH! Öll mál eru í millimetrum. Öll vafatrúðir skal bera undir hönnuð. Mælið ekki af teikningum, öll mál áttugst á staðnum. Öll áritot og áritun teikningar, að hluta eða í heild, er háð skriflegu leyfi höfundar.

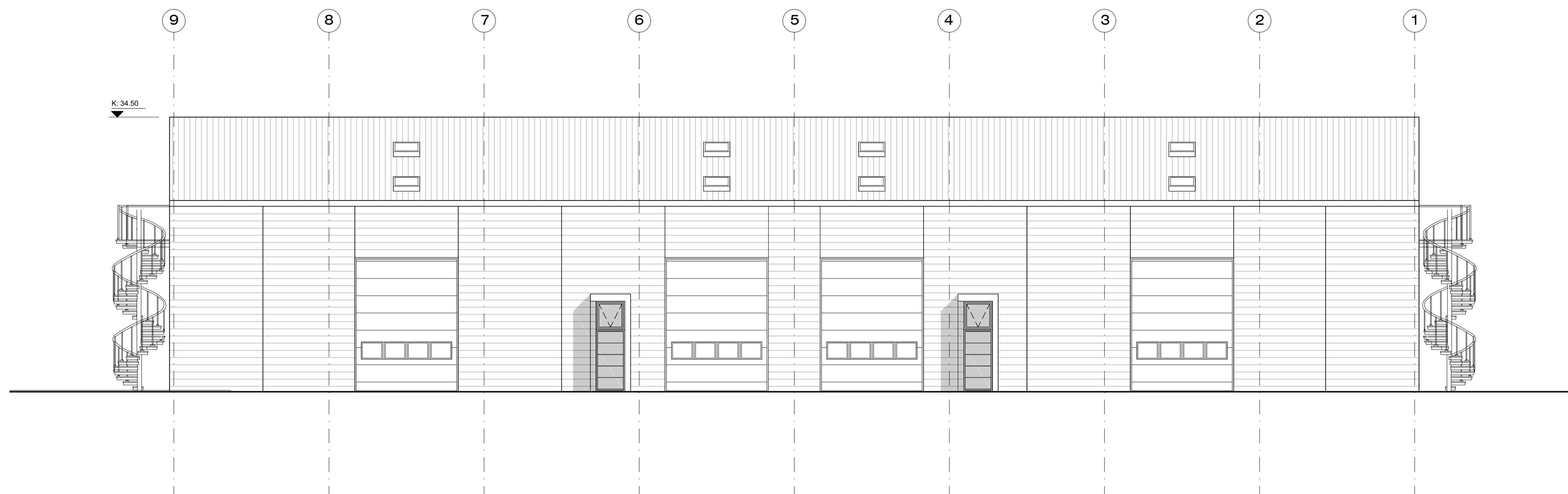

Ásýnd Vestur
 mkv. 1:100

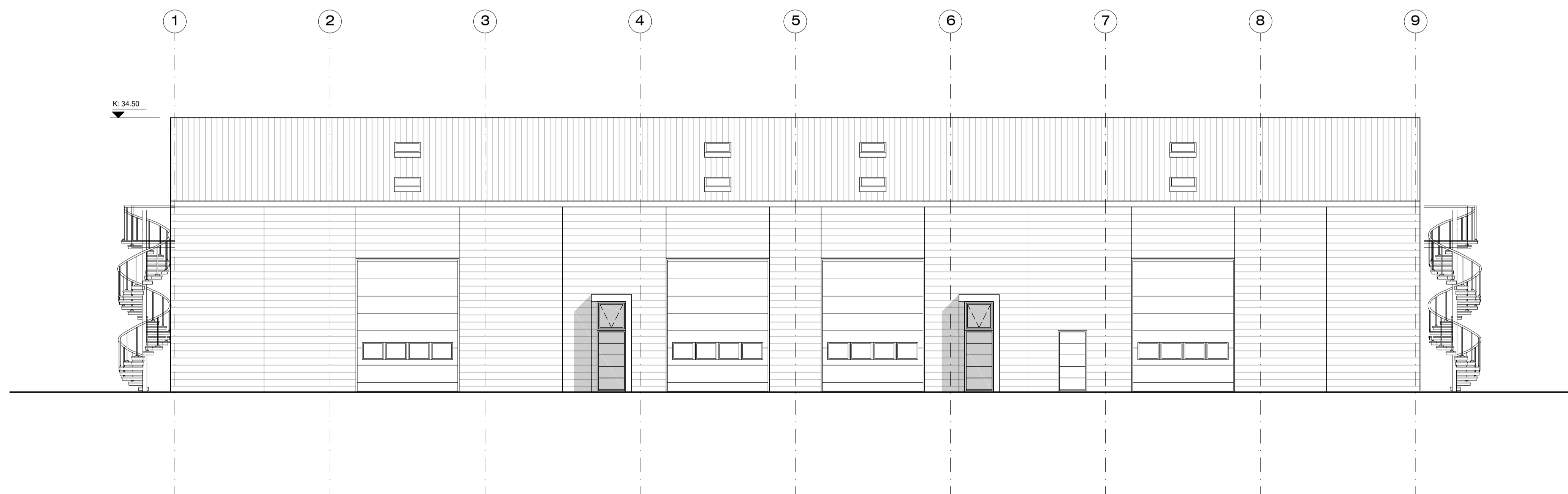

Ásýnd Austur
 mkv. 1:100

- TÁKN:**
- Veggir og hæðaskil með merktri brunamótstöðu. EI-60
 - Hurðir og gluggar með merktri brunamótstöðu. A6C20
 - Stjórnstóð/útsstöð brunaviðvarnarkerfis opnun reyklúga
 - Útljós
 - Brunaslanga
 - Slökkvitæki
 - Reykskjnjari
 - Björgunarop (grunnmynd) BO 1100000
 - Björgunarop (ásýnd) BO
 - Stigleiðsla úttak 80mm innanmál
 - Stigleiðsla inntak 80mm innanmál
 - Rýmisnúmer (O10)
 - Lofræst rými (LR)
 - Gólfniðurfall (GN)
 - Hitaveita (HV)
 - Vatnsveita (VV)
 - Rafmagnsveita (RV)

ÍÐNADARHÚSNÆÐI OG SKRIFSTOFUR
 BREIÐHELLA 14 - F2330021
 HAFNARFJÖRÐUR
 ADALUPPDRÁTTUR
 Ásýndir Austur og Vestur

verknúmer	24/02	landnúmer	L203386	staðgreinir	1400-1-13850140
teiknað	KE	ylirtíðni	KE	kvartí	1:100
teikning nr.	A-204	útgáfa/breyting		dags	06-05-2024

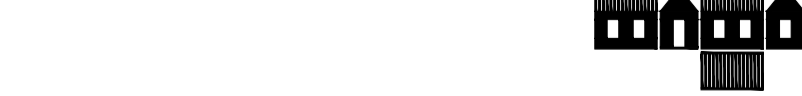

arkitekt / hönnunarstjóri: Kári Eiríksson, arkitekt, kt: 070365-4059
 AOK - Gunnarssundi 5 - 220 Hafnarfjörður - kt: 480318-1610
 sími: 699-0999 - email: aok@aok.is - www.aok.is

A1 ATH! Öll mál eru í millimetrum. Öll vafatröð skal bera undir höndum.
 Mælið ekki af teikningum, öll mál afhugist á staðnum.
 Öll árit og áritun teikningar, að hluta eða í heild, er háð skriflegu leyfi höfundar.

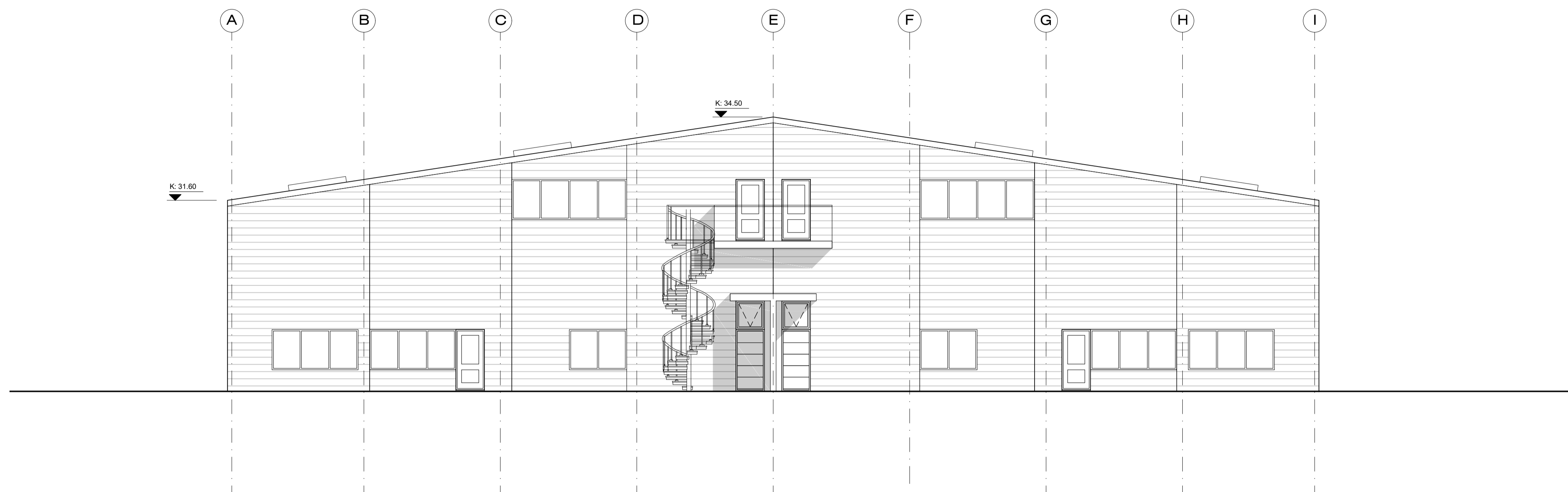

Ásýnd Norður
 mkv. 1:100

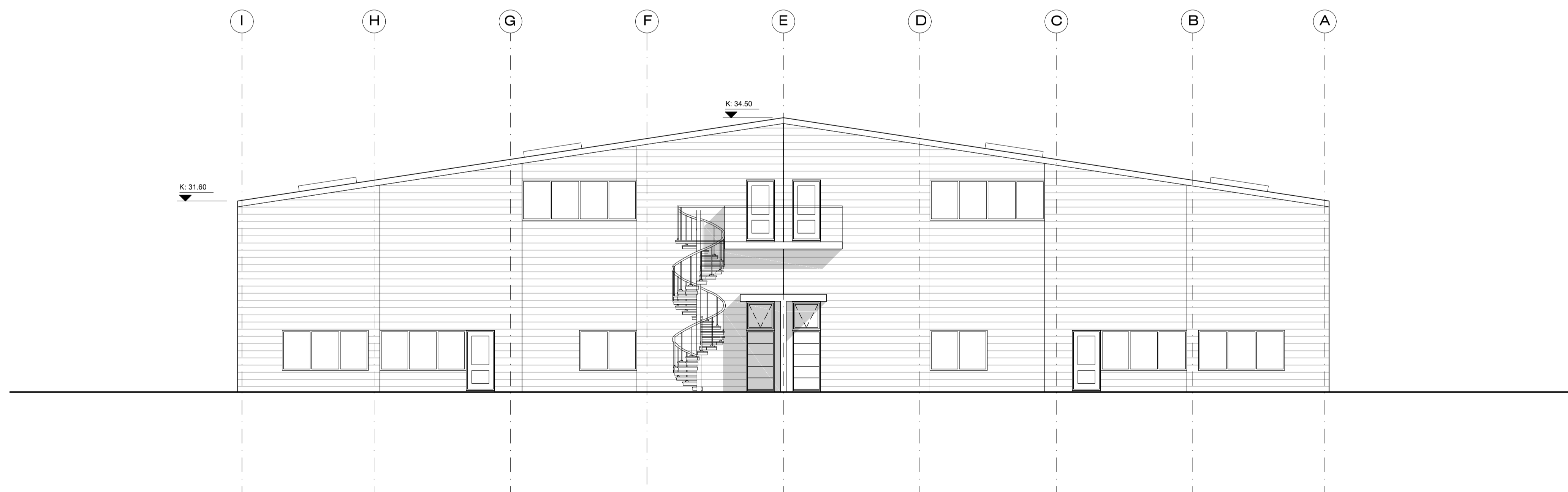

Ásýnd Suður
 mkv. 1:100

TÁKN:

Veggir og hæðaskil með merktri brunamótstöðu.	—EI—60
Hurðir og gluggar með merktri brunamótstöðu.	—EBCS20
Stjórnstöð/útsöð brunaviðvörðunarkerfis opnun reyklúga	!
Útljós	GT →
Brunaslanga	30 m
Slökkvitæki	⊗
Reykskynjari	R
Björgunarop (grunnmynd)	BO 1100000
Björgunarop (ásýnd)	BO
Stigleiðsla úttak 80mm innanmál	○→→
Stigleiðsla inntak 80mm innanmál	→○
Rýmisnúmer	010
Lofræst rými	LR
Gólfniðurfall	GN
Hitaveita	HV
Vatnsveita	WV
Rafmagnsveita	RV

ÍÐNADARHÚSNÆÐI OG SKRIFSTOFUR
 BREIÐHELLA 14 - F2330021
 HAFNARFIRÐI
 ADALUPPDRÁTTUR
 Ásýndir Norður og Suður

verknúmer	24/02	landnúmer	L203386	staðgreinir	1400-1-13850140
teiknað	KE	ylirtíðni	KE	kvartí	1:100
teikning nr.	A-205	útgáfa/breyting		dags	06-05-2024

AOK ARKITEKTAR

arkitekt / hönnunarstjóri: Kári Eiríksson, arkitekt, kt: 070365-4059
 AOK - Gunnarssundi 5 - 220 Hafnarfjörður - kt: 480318-1610
 sími: 699-0999 - email: aok@aok.is - www.aok.is

A1 ATH! Öll mál eru í millimetrum. Öll vafatröð skal bera undir hönnuð.
 Mælið ekki af teikningum, öll mál áttugst á staðnum.
 Öll árit og áritun teikningar, að hluta eða í heild, er háð skriflegu leyfi höfundar.

Skráningartafla: Breiðhella 14, Hafnarfirði					Skrásetjari: Kári Eiríksson													
Landeignanúmer: 203386					Kennitala: 070365-4059													
Matshlutanúmer: 01					Útgáfa: 5.03 Dags.: 6.5.2024													
Prenta					Stærðir													
D0	D1	D2	D3	D4	D5	D5M	D6	D7	D8	D9	D10a	D10b	D11	D12	D13	D14	D15	
Lokun	Rými hæð-roð	Notkun texti	Höfuð-flokkun	Eignar-hald	Botnflötur m²	Milliflötur m²	Stígar m²	Op m²	Brúttóflötur m²	Brúttóflötur sh < 1,8	Salarhæð min	Salarhæð max	Brúttó rúmmál m³	Nettóflötur m²	Birt flatarmál m²	Reikntala skiptarúmmáls	Skiptarúmmál m³	
Matshluti Botn					1.652,8	1.254,8	22,0	15,6	2.892,0	0,0				13.635,4	2.791,1	2.887,5		12.792,388
1. Hæð					1.652,8	1.254,8	22,0	15,6	2.892,0	0,0				13.635,4	2.791,1	2.887,5		12.792,388
A	0101	Íónaðarrými	N	0101	413,2		5,5		413,2		6,60	9,50	3.326,2	398,3	413,2	8,05	3.206,315	
A	0102	Íónaðarrými	N	0102	413,2		5,5		413,2		6,60	9,50	3.326,2	398,3	413,2	8,05	3.206,315	
A	0103	Íónaðarrými	N	0103	408,7		5,5		408,7		6,60	9,50	3.312,7	391,3	408,7	8,11	3.173,443	
A	0104	Íónaðarrými	N	0104	413,2		5,5		413,2		6,60	9,50	3.326,2	398,3	413,2	8,05	3.206,315	
A	0105	Lager	N	0101		313,7		3,9	309,8					300,3	309,8	0,00	0,000	
A	0106	Lager	N	0102		313,7		3,9	309,8					300,3	309,8	0,00	0,000	
A	0107	Lager	N	0103		313,7		3,9	309,8					300,3	309,8	0,00	0,000	
A	0108	Lager	N	0104		313,7		3,9	309,8					300,3	309,8	0,00	0,000	
A	0109	Tæknirými	T	X	4,5				4,5		3,00	3,00	13,5	3,7				

Athugasemdir

- Þykkt klæðdra útbeggia er 150mm
- Þykkt þaks er 200mm

Sameignir sumra

Eignar-hald	Notkun texti	Y-eignarhald	Notkun texti	Reikni-regla	Eignarhlutur
0101	svalir	Y1	svalir	J	50,0000%
0102	svalir	Y2	svalir	J	50,0000%
0103	svalir	Y2	svalir	J	50,0000%
0104	svalir	Y1	svalir	J	50,0000%

Eignar-hald	Notkun texti	Birt flatarmál m²	Skiptarúmmál séreign m³ án sameignar	Séreign og sameign m³
0101	Íónaðarrými	723,0	3.206,315	3.206,315
0102	Íónaðarrými	723,0	3.206,315	3.206,315
0103	Íónaðarrými	718,5	3.173,443	3.173,443
0104	Íónaðarrými	723,0	3.206,315	3.206,315
Alls		2.887,5	12.792,388	12.792,388

Löö m²	Botnplata		Hjúpflötir						
	Botnplata m²	Botnplata m²	Útveggir m²	Glugga- og dyraop m²	Þak m²	Þakgluggar og þakop m²	Efsti hæðarkötti	Ummál ofanjarðar	
Matshluti	5109,0	330,6	1.653,0	1.192,0	246,1	1.672,0	12,0	34,5	123,0

Yfirrit	D5 Botnflötur m²	D5M milliflötur m²	D7 op m²	D8 Brúttóflötur m² með V og F	D8 Brúttóflötur undir 1,8 m með V og F	D11 Brúttórúmmál m³	D12 Nettóflötur m²	D13 birt flatarmál m²
A rými	1.652,8	1.254,8	15,6	2.892,0		13.304,8	2.791,1	2.887,5
Svalir A lokun								
B rými								
C rými								
Fylgirými (F)								
Afgangsrými (V)								
Botnplata						330,6		
Samtals:	1.652,8	1.254,8	15,6	2.892,0	0,0	13.635,4	2.791,1	2.887,5

Flatarmál nýtingarhlutfalls er A rými + B rými, undanskilið er brúttóflatarmál rýma með salarhæð lægri en 1,8 m, samkvæmt skulagsreglugerð 2013 (breyting var gerð 2016). Notkun rýma hefur ekki áhrif á útreikning nýtingarhlutfalls.

Flatarmál til útreiknings nýtingarhlutfalls	m²	Löö m²	Hlutfall
	2.892,0	5.109,0	0,57

Breiðhella 14, Hafnarfirði

VARMATAPS-ÚTREIKNINGAR

Húshluti	Útreiknað leiðnitap				Leiðnitap skv. BR. 2012	
	U w/m²K	A (m²)	ΔT (K)	φ (w)	U w/m²K	φ (w)
Steypt gólfplata, gólfhliti og grófmalarlag	0,55	1.653,00	15,00	13.637,25	0,30	7.438,50
Steinullar samlokuveggir	0,24	1.192,00	35,00	10.012,80	0,40	16.688,00
Þak - trapíza, steinull	0,22	1.672,00	35,00	12.874,40	0,20	11.704,00
Gluggar og hurðir	1,50	246,10	35,00	12.920,25	2,00	17.227,00

Heild byggingarhluta 49.444,70 w Sk. BR2012 53.057,50 w

	φ (w)	l (m)	ΔT (K)	U (w)
Kuldaþró við glugga	0,04	429,50	35,00	601,30
Sökkull við útvegg	0,48	163,00	35,00	2.738,40
Sökkull við útvegg (niðurgráfinn)	0,36	0,00	35,00	0,00
Sökkull undir húsi (niðurgráfinn)	0,36	0,00	15,00	0,00
Kuldaþró (milliplata)	0,83	0,00	35,00	0,00
Sökkullinveggur	0,46		15,00	0,00

Heild kuldaþró 3.339,70 w

Reiknað heildar leiðnitap byggingarhluta og kuldaþró: 52.784,40 w minni en skv. reglugerð => OK

Vegið meðaltal veggja, glugga og hurða: 0,46 U w/m²K minni en 0,85w/m²K => OK

ÍSNADARHÚSNÆÐI OG SKRIFSTOFUR
heimilisfang BREIÐHELLA 14 - F2330021
sveitarfélag HAFNARFIRÐI
verkhiluti ADALUPPDRÁTTUR
skýringartexti Skráningartaflla og varmatap

verknúmer 24/02 landnúmer L203386 staðgreinir 1400-1-13850140
teiknað KE yfirtaríð KE kvarði 1:X dags. 06-05-2024
teikning nr. útgáfa/breyting AOK ARKITEKTAR

A-206



arkitekt / hönnunarstjóri: Kári Eiríksson, arkitekt, kt: 070365-4059

AOK - Gunnarssundi 5 - 220 Hafnarfjörður - kt: 480318-1610
sími: 699-0999 - email: aok@aok.is - www.aok.is

A1 ATH! Öt má enu í millimetrum. Öt vafatröð skal bera undir hönnuð. Meðhöfð ekki af teikningum, öf má afhugið á staðnum. Öf afrit og afritun teikningar, að hluta eða í heild, er háð skriflegu leyfi höfundar.